

congresos, seminarios, conferencias, conciertos, teatro, talleres y cursos de oficios tradicionales, exposiciones, publicaciones y otras actividades. El resultado principal ha sido el nacimiento en los ciudadanos del orgullo de contar como suya, como parte de sí mismos, de su historia y razón de ser, con una catedral que hasta hace poco tiempo tenían relativamente olvidada.

Ya actualmente se ha puesto en marcha desde la Consejería de Cultura y Turismo de la Comunidad Autónoma de la Región de Murcia la iniciativa turística de “El Taller del Tiempo” que tiene una sección titulada “Lorca, Abierta por restauración” para visitar los monumentos principales y comprobar los trabajos de recuperación del patrimonio. Entendemos que esta es una iniciativa importante que habrá de apoyarse y reforzarse desde la Comisión.

También se puede sugerir el empleo de las redes del andamiaje que ha de vestir el centro de la ciudad como soporte para grandes anuncios o reclamos de lo positivo que tiene la restauración del Patrimonio. Igualmente se podría utilizar el mismo medio para la incorporación de pintores y artistas convocados a concurso, esta iniciativa aportaría un toque de frescura, modernidad y profesionalidad muy deseable, ya que esta vestimenta provisional de la ciudad debe ejecutarse con cuidado para no desmerecer y mantener el alto grado de dignidad del conjunto.

Otra de las iniciativas que podría favorecer la respuesta ciudadana sería la suscripción a título personal por los ciudadanos del material concreto, especialmente piezas de cantería, sillares, carpinterías y cerrajerías, u otros que vayan a ser utilizados en la restauración de los edificios.

Evidentemente se debería insistir en la convocatoria de congresos, conciertos y actos deportivos, que ya se están realizando por iniciativa del Ayuntamiento y la Comunidad Autónoma, y que deben mantenerse, ya que siempre cuentan con un factor aglutinador de importancia, especialmente los de carácter más popular.

#### 6.6. Programa de exposiciones y talleres

La participación ciudadana es quizá el camino más directo para el refuerzo de la identidad y del sentido de unidad de la población con su ciudad. Los programas que llamamos de exposiciones y talleres van dirigidos especialmente al apoyo y fomento de la participación ciudadana.

La actividad de la restauración en todos sus aspectos, tanto a nivel proyectual como en el desarrollo de las distintas soluciones constructivas en los niveles teórico y práctico, puede ser el soporte idóneo para desarrollar estos programas.

Se trata de interesar e implicar a la población en el proceso general de recuperación del patrimonio mediante la información constante y permanente de lo que se está haciendo, permitiendo la visita a las obras y reforzando esta información con exposiciones relativas al proceso constructivo, estados del antes y el después, etc.; así como el refuerzo adicional mediante la creación de talleres, donde mediante conferencias, charlas y demostraciones prácticas “in situ”, se muestren las soluciones aplicadas.

Cada uno de los edificios que se restaure podría ser objeto de un seguimiento de los trabajos con el nivel, la frecuencia de visita y la minuciosidad que se quiera.

En una primera fase podrían exponerse las primeras labores de análisis del edificio, la toma de datos para su levantamiento planimétrico y la informatización del proceso de dibujo; los estudios necesarios para el conocimiento del edificio y su relación con el entorno urbano, históricos, urbanísticos, etc.; y los relativos a su realidad física, materiales, soluciones constructivas, análisis de los revestimientos, solados, carpinterías, instalaciones, etc., etc.; todo ello como labores previas al proyecto.

Una segunda fase podría centrarse en el proyecto de restauración concreto del edificio, lo que podría dar contenido a charlas y quedar expuesto en paneles en la propia obra.

Todas las fases de obra podrán desarrollarse a nivel informativo, expositivo y de taller práctico de una manera específica.

Se podrían además simultanear distintos edificios para encontrar siempre activas distintas fases de obra y hacer más interesante la posibilidad de un recorrido por varios de ellos.

Sería sencillo además, incorporar empresas de construcción especializadas a estas exposiciones, conferencias y demostraciones, para exponer los sistemas constructivos, las soluciones, los ensayos de los materiales, etc., incluso podrían hacerse responsables de algunos de los talleres.

## 7. PROGRAMA DE INTERVENCIÓN FINAL

A continuación se resume en distintas tablas como se exponía con anterioridad la situación actual de las inversiones comprometidas ya por los distintos inversores, y las inversiones necesarias para completar el proceso de recuperación del Patrimonio.

Se incluyen también tablas y gráficos con el reparto estimado de la asignación de inversión para cada inversor y para los próximos cinco años, así como la inversión necesaria para cada edificio y su calendario.

Las estimaciones y programaciones en el tiempo se han realizado teniendo en cuenta los siguientes criterios:

- La urgencia y necesidad de la recuperación del uso
- La existencia de inversor ya comprometido
- Asignación de la inversión atendiendo a la titularidad.
- En función de la vulnerabilidad de la situación actual de sus daños.
- En virtud de las disponibilidades de financiación futura.
- En consideración a las condiciones específicas de usos futuros previstos para el edificio.



VALORACIÓN DE INVERSIONES NECESARIAS AGRUPADAS POR TITULARIDAD DE LOS MONUMENTOS						
	TITULARIDAD DEL MONUMENTO					TOTAL
	Admón. Central	Admón. Comunitaria	Ayuntamiento	Obispado	Privados	
Emergencia + Rehabilit. Programas	6.162.147,27 €		17.425.026,50 €	16.838.807,00 €	9.539.915,16 €	49.965.895,93 €
<b>Invers.total necesaria</b>						<b>51.287.076,93 €</b>

INVERSIÓN COMPROMETIDA (30 JULIO 2011) AGRUPADAS POR TITULARIDAD Y ADSCRIPCIONES						
PATROCINADOR COMPROMETIDO	TITULARIDAD DEL MONUMENTO					TOTAL POR PATROCINADOR COMPROMETIDO
	Admón. Central	Admón. Comunitaria	Ayuntamiento	Obispado	Privados	
<b>Admón Central</b>	<b>4.618.328,27 €</b>	<b>- €</b>	<b>3.605.344,95 €</b>	<b>915.108,00 €</b>	<b>885.000,00 €</b>	<b>10.023.781,22 €</b>
Mº Cultura	56.181		1.154.623,58 €			1.210.804,58 €
Mº Fomento				915.108,00 €		915.108,00 €
1% Cultural			1.684.721,37 €			1.684.721,37 €
Mº Industria y Turismo	4.562.147,27 €					4.562.147,27 €
Mº Justicia						- €
Adif						- €
Consorcio de Seguros			766.000,00 €		885.000,00 €	1.651.000,00 €
<b>Comunidad y Ayuntamiento</b>	<b>- €</b>	<b>- €</b>	<b>2.360.000,00 €</b>	<b>3.320.000,00 €</b>	<b>1.420.000,00 €</b>	<b>7.100.000,00 €</b>
Comunidad de Murcia						- €
Otras comunidades				153.000,00 €		153.000,00 €
Ayuntamiento - Fondos europeos - Decreto Emergencias			2.360.000,00 €	3.167.000,00 €	1.420.000,00 €	6.947.000,00 €
<b>Obispado y otros</b>	<b>- €</b>	<b>- €</b>	<b>- €</b>	<b>5.410.000,00 €</b>	<b>- €</b>	<b>5.410.000,00 €</b>
Obispado - Iglesia Católica						- €
Entidades Financieras				5.160.000,00 €		5.160.000,00 €
Propiedad privada						- €
Sponsors privadas				250.000,00 €		250.000,00 €
Participación ciudadana						- €
<b>TOTAL POR TITULARIDAD</b>	<b>4.618.328,27 €</b>	<b>- €</b>	<b>5.965.344,95 €</b>	<b>9.645.108,00 €</b>	<b>2.305.000,00 €</b>	<b>22.533.781,22 €</b>

INVERSIÓN PENDIENTE DE ASIGNAR (30 JULIO 2011)						
	TITULARIDAD DEL MONUMENTO					TOTAL
	Admón. Central	Admón. Comunitaria	Ayuntamiento	Obispado	Privados	
Importe	1.543.819	0	11.459.682	7.193.699	7.234.915	<b>28.753.296</b>

DISTRIBUCIÓN DE LA INVERSIÓN CON COMPROMISOS (30 JULIO 2011)				
INVERSORES	INVERSIÓN COMPROMETIDA	INVERSIÓN PENDIENTE (5 AÑOS)	INVERSIÓN TOTAL	%
<b>Admón Central</b>	<b>10.023.781,22 €</b>	<b>7.110.856,00 €</b>	<b>17.134.637,22 €</b>	<b>33,41</b>
Mº Cultura	1.210.804,58 €	3.260.000,00 €	4.470.804,58 €	8,72
Mº Fomento	915.108,00 €	400.000,00 €	1.315.108,00 €	2,56
1% Cultural	1.684.721,37 €	1.850.856,00 €	3.535.577,37 €	6,89
Mº Industria y Turismo	4.562.147,27 €	- €	4.562.147,27 €	8,90
Mº Justicia	- €	600.000,00 €	600.000,00 €	1,17
Adif	- €	1.000.000,00 €	1.000.000,00 €	1,95
Consorcio de Seguros	1.651.000,00 €		1.651.000,00 €	3,22
<b>Comunidad y Ayuntamiento</b>	<b>7.100.000,00 €</b>	<b>9.980.105,55 €</b>	<b>17.080.105,55 €</b>	<b>33,30</b>
Comunidad de Murcia	- €	6.370.105,55 €	6.370.105,55 €	12,42
Otras comunidades	153.000,00 €	605.000,00 €	758.000,00 €	1,48
Ayuntamiento - Fondos europeos - Decreto Emergencias	6.947.000,00 €	3.005.000,00 €	9.952.000,00 €	19,40
<b>Obispado y otros</b>	<b>5.410.000,00 €</b>	<b>11.662.334,16 €</b>	<b>17.072.334,16 €</b>	<b>33,29</b>
Obispado - Iglesia Católica	- €	3.532.663,00 €	3.532.663,00 €	6,89
Entidades Financieras	5.160.000,00 €	3.095.256,00 €	8.255.256,00 €	16,10
Propiedad privada	- €	1.400.000,00 €	1.400.000,00 €	2,73
Patrocinadores privados	250.000,00 €	2.638.415,16 €	2.888.415,16 €	5,63
Participación ciudadana	- €	996.000,00 €	996.000,00 €	1,94
<b>TOTAL</b>	<b>22.533.781,22 €</b>	<b>28.753.295,71 €</b>	<b>51.287.076,93 €</b>	<b>100,00</b>

DISTRIBUCIÓN DE LA INVERSIÓN :

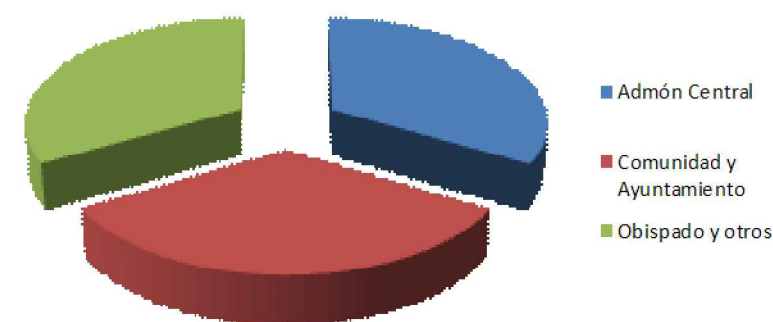

DISTRIBUCIÓN DE LA INVERSIÓN - ADM. CENTRAL :

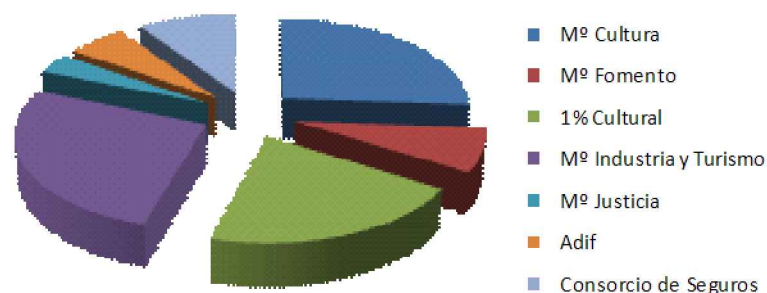

DISTRIBUCIÓN DE LA INVERSIÓN - COMUNIDAD Y AYTO.:

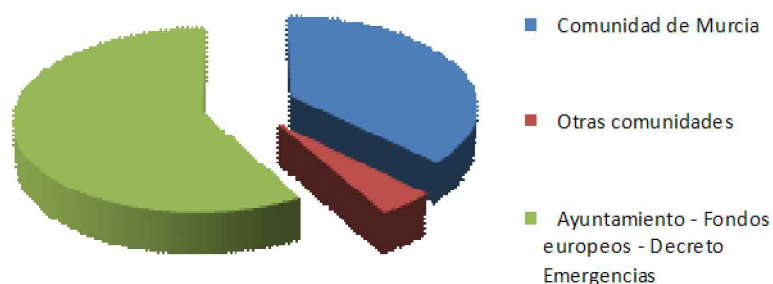

DISTRIBUCIÓN DE LA INVERSIÓN - OBISPADO Y OTROS:

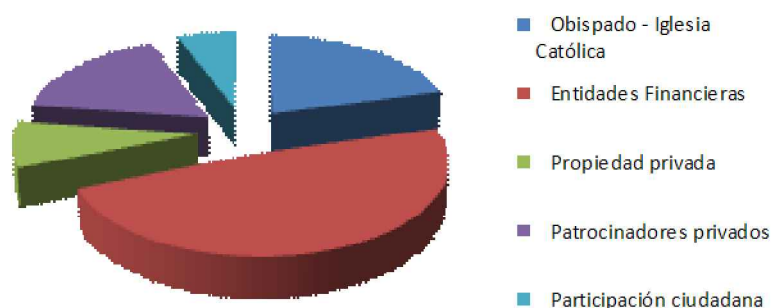

PLAN DIRECTOR PARA LA RECUPERACION DEL PATRIMONIO CULTURAL DE LORCA (MURCIA)



DISTRIBUCIÓN DE INVERSIONES CON PATROCINIO COMPROMETIDO (30 JULIO 2011)

PATROCINADOR COMPROMETIDO	ANUALIDAD						INVERSIONES TOTALES
	2.011	2.012	2.013	2.014	2.015	2.016	
Admón Central	8.303.762,49 €	1.720.018,73 €	- €	- €	- €	- €	10.023.781,22 €
MP Cultura	1.210.804,58 €	- €	- €	- €	- €	- €	1.210.804,58 €
MP Fomento	120.000,00 €	795.108,00 €	- €	- €	- €	- €	915.108,00 €
1% Cultural	1.216.025,37 €	468.696,00 €	- €	- €	- €	- €	1.684.721,37 €
MP Industria y Turismo	4.105.932,54 €	456.214,73 €	- €	- €	- €	- €	4.562.147,27 €
MP Justicia	- €	- €	- €	- €	- €	- €	- €
Adif	- €	- €	- €	- €	- €	- €	- €
Consortio de Seguros	1.651.000,00 €	- €	- €	- €	- €	- €	1.651.000,00 €
<b>Comunidad y Ayuntamiento</b>	<b>5.322.000,00 €</b>	<b>636.500,00 €</b>	<b>483.500,00 €</b>	<b>258.500,00 €</b>	<b>258.500,00 €</b>	<b>141.000,00 €</b>	<b>7.100.000,00 €</b>
Comunidad de Murcia	- €	- €	- €	- €	- €	- €	- €
Otras comunidades	- €	153.000,00 €	- €	- €	- €	- €	153.000,00 €
Ayuntamiento - Fondos europeos - Decreto Emer	5.322.000,00 €	483.500,00 €	483.500,00 €	258.500,00 €	258.500,00 €	141.000,00 €	6.947.000,00 €
<b>Obispado y otros</b>	<b>- €</b>	<b>1.560.700,00 €</b>	<b>1.085.700,00 €</b>	<b>1.085.700,00 €</b>	<b>1.085.700,00 €</b>	<b>592.200,00 €</b>	<b>5.410.000,00 €</b>
Obispado - Iglesia Católica	- €	- €	- €	- €	- €	- €	- €
Entidades Financieras	- €	1.310.700,00 €	1.085.700,00 €	1.085.700,00 €	1.085.700,00 €	592.200,00 €	5.160.000,00 €
Propiedad privada	- €	- €	- €	- €	- €	- €	- €
Patrocinadores privados	- €	250.000,00 €	- €	- €	- €	- €	250.000,00 €
Participación ciudadana	- €	- €	- €	- €	- €	- €	- €
<b>TOTAL</b>	<b>13.625.762,49 €</b>	<b>3.917.218,73 €</b>	<b>1.569.200,00 €</b>	<b>1.344.200,00 €</b>	<b>1.344.200,00 €</b>	<b>733.200,00 €</b>	<b>22.533.781,22 €</b>

DISTRIBUCIÓN DE INVERSIONES PENDIENTES (30 JULIO 2011)

PATROCINADOR ASIGNADO	ANUALIDAD						INVERSIONES TOTALES
	2.011	2.012	2.013	2.014	2.015	2.016	
Admón Central	1.245.000,00 €	3.837.928,00 €	1.927.928,00 €	40.000,00 €	40.000,00 €	20.000,00 €	7.110.856,00 €
MP Cultura	365.000,00 €	2.305.000,00 €	490.000,00 €	40.000,00 €	40.000,00 €	20.000,00 €	3.260.000,00 €
MP Fomento	- €	- €	400.000,00 €	- €	- €	- €	400.000,00 €
1% Cultural	- €	812.928,00 €	1.037.928,00 €	- €	- €	- €	1.850.856,00 €
MP Industria y Turismo	- €	- €	- €	- €	- €	- €	- €
MP Justicia	180.000,00 €	420.000,00 €	- €	- €	- €	- €	600.000,00 €
Adif	700.000,00 €	300.000,00 €	- €	- €	- €	- €	1.000.000,00 €
Consortio de Seguros	- €	- €	- €	- €	- €	- €	- €
<b>Comunidad y Ayuntamiento</b>	<b>3.326.895,78 €</b>	<b>2.172.236,59 €</b>	<b>1.974.236,59 €</b>	<b>1.574.236,59 €</b>	<b>593.000,00 €</b>	<b>339.500,00 €</b>	<b>9.980.105,55 €</b>
Comunidad de Murcia	2.144.895,78 €	1.229.236,59 €	1.289.236,59 €	1.254.236,59 €	273.000,00 €	179.500,00 €	6.370.105,55 €
Otras comunidades	- €	- €	605.000,00 €	- €	- €	- €	605.000,00 €
Ayuntamiento - Fondos europeos - Decreto Emer	1.182.000,00 €	943.000,00 €	80.000,00 €	320.000,00 €	320.000,00 €	160.000,00 €	3.005.000,00 €
<b>Obispado y otros</b>	<b>590.874,55 €</b>	<b>3.347.619,81 €</b>	<b>3.262.148,78 €</b>	<b>2.446.337,91 €</b>	<b>1.487.337,91 €</b>	<b>528.015,20 €</b>	<b>11.662.334,16 €</b>
Obispado - Iglesia Católica	- €	485.515,20 €	680.584,78 €	980.023,91 €	980.023,91 €	406.515,20 €	3.532.663,00 €
Entidades Financieras	- €	199.314,00 €	1.223.314,00 €	1.223.314,00 €	449.314,00 €	- €	3.095.256,00 €
Propiedad privada	206.900,00 €	755.600,00 €	313.800,00 €	43.800,00 €	8.200,00 €	71.700,00 €	1.400.000,00 €
Patrocinadores privados	284.374,55 €	1.508.790,61 €	845.250,00 €	- €	- €	- €	2.638.415,16 €
Participación ciudadana	99.600,00 €	398.400,00 €	199.200,00 €	199.200,00 €	49.800,00 €	49.800,00 €	996.000,00 €
<b>TOTAL</b>	<b>5.162.770,33 €</b>	<b>9.357.784,40 €</b>	<b>7.164.313,37 €</b>	<b>4.060.574,50 €</b>	<b>2.120.337,91 €</b>	<b>887.515,20 €</b>	<b>28.753.295,71 €</b>

DISTRIBUCIÓN DE INVERSIONES TOTALES (30 JULIO 2011)

PATROCINADOR ASIGNADO	ANUALIDAD						INVERSIONES TOTALES
	2.011	2.012	2.013	2.014	2.015	2.016	
Admón Central	9.548.762,49 €	5.557.946,73 €	1.927.928,00 €	40.000,00 €	40.000,00 €	20.000,00 €	17.134.637,22 €
MP Cultura	1.575.804,58 €	2.305.000,00 €	490.000,00 €	40.000,00 €	40.000,00 €	20.000,00 €	4.470.804,58 €
MP Fomento	120.000,00 €	795.108,00 €	400.000,00 €	- €	- €	- €	1.315.108,00 €
1% Cultural	1.216.025,37 €	1.281.624,00 €	1.037.928,00 €	- €	- €	- €	3.535.577,37 €
MP Industria y Turismo	4.105.932,54 €	456.214,73 €	- €	- €	- €	- €	4.562.147,27 €
MP Justicia	180.000,00 €	420.000,00 €	- €	- €	- €	- €	600.000,00 €
Adif	700.000,00 €	300.000,00 €	- €	- €	- €	- €	1.000.000,00 €
Consortio de Seguros	1.651.000,00 €	- €	- €	- €	- €	- €	1.651.000,00 €
<b>Comunidad y Ayuntamiento</b>	<b>8.648.895,78 €</b>	<b>2.808.736,59 €</b>	<b>2.457.736,59 €</b>	<b>1.832.736,59 €</b>	<b>851.500,00 €</b>	<b>480.500,00 €</b>	<b>17.080.105,55 €</b>
Comunidad de Murcia	2.144.895,78 €	1.229.236,59 €	1.289.236,59 €	1.254.236,59 €	273.000,00 €	179.500,00 €	6.370.105,55 €
Otras comunidades	- €	153.000,00 €	605.000,00 €	- €	- €	- €	758.000,00 €
Ayuntamiento - Fondos europeos - Decreto Emer	6.504.000,00 €	1.426.500,00 €	563.500,00 €	578.500,00 €	578.500,00 €	301.000,00 €	9.952.000,00 €
<b>Obispado y otros</b>	<b>590.874,55 €</b>	<b>4.908.319,81 €</b>	<b>4.347.848,78 €</b>	<b>3.532.037,91 €</b>	<b>2.573.037,91 €</b>	<b>1.120.215,20 €</b>	<b>17.072.334,16 €</b>
Obispado - Iglesia Católica	- €	485.515,20 €	680.584,78 €	980.023,91 €	980.023,91 €	406.515,20 €	3.532.663,00 €
Entidades Financieras	- €	1.510.014,00 €	2.309.014,00 €	2.309.014,00 €	1.535.014,00 €	592.200,00 €	8.255.256,00 €
Propiedad privada	206.900,00 €	755.600,00 €	313.800,00 €	43.800,00 €	8.200,00 €	71.700,00 €	1.400.000,00 €
Patrocinadores privados	284.374,55 €	1.758.790,61 €	845.250,00 €	- €	- €	- €	2.888.415,16 €
Participación ciudadana	99.600,00 €	398.400,00 €	199.200,00 €	199.200,00 €	49.800,00 €	49.800,00 €	996.000,00 €
<b>TOTAL</b>	<b>18.788.532,82 €</b>	<b>13.275.003,13 €</b>	<b>8.733.513,37 €</b>	<b>5.404.774,50 €</b>	<b>3.464.537,91 €</b>	<b>1.620.715,20 €</b>	<b>51.287.076,93 €</b>

INVERSIÓN TOTAL NECESARIA E INVERSIÓN COMPROMETIDA- ADM. CENTRAL (30 JULIO 2011):

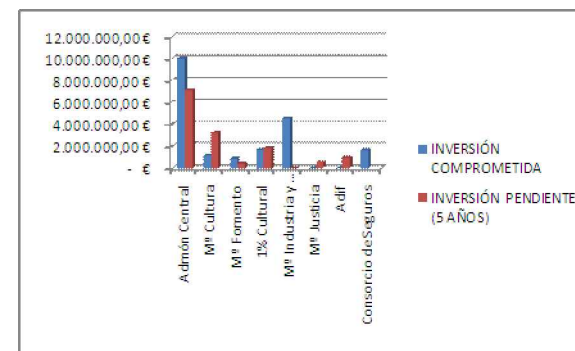

INVERSIÓN TOTAL NECESARIA E INVERSIÓN COMPROMETIDA (30 JULIO 2011):

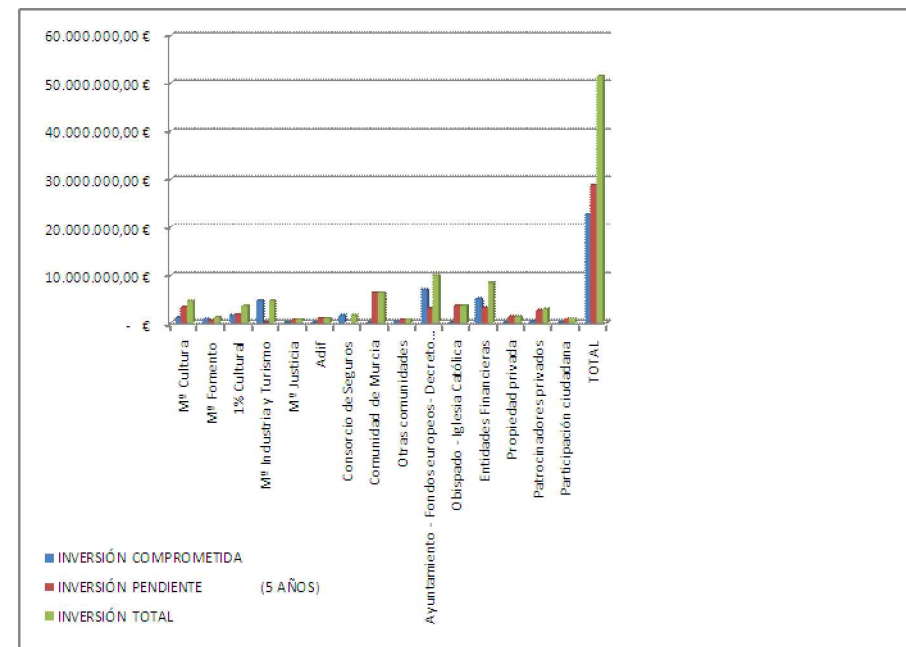

ESTIMACIÓN ANUAL DE LAS INVERSIONES NECESARIAS, COMPROMETIDAS Y PENDIENTES (30 JULIO 2011):

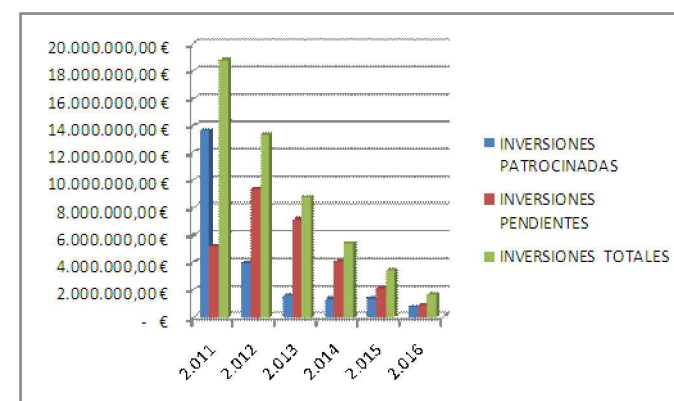

PROCESO DE INVERSIÓN PATROCINADA, PENDIENTE Y TOTAL (30 JULIO 2011):

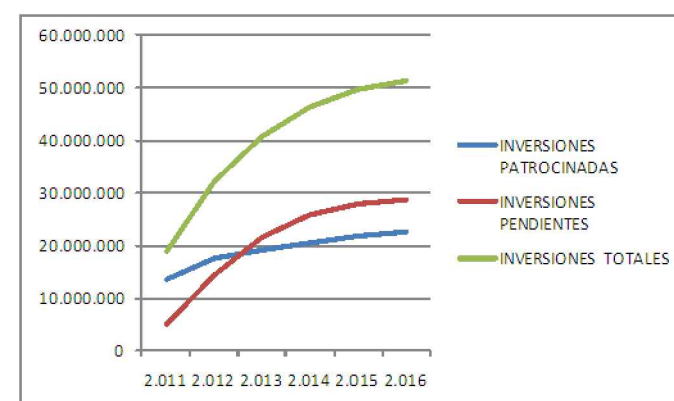

**PLAN DIRECTOR PARA LA RECUPERACION DEL PATRIMONIO CULTURAL DE LORCA (MURCIA)**

MINISTERIO DE CULTURA  
DIRECCIÓN GENERAL DE BELLAS ARTES Y BIENES CULTURALES

I.P.C.E.  
JULIO 2011



PROGRAMA DE INVERSIONES ORDENADAS POR NIVEL DE PROTECCIÓN DE LOS MONUMENTOS:

CATALG.	Nº	MONUMENTO	PRESUPUESTO EMERGENCIAS	PRESUPUESTO REHABILITACIÓN	PRESUPUESTO TOTAL	PROPIEDAD	PROGRAMACIÓN					
							2011	2012	2013	2014	2015	2016
BIC	1	Restauración del patrimonio mueble	- €	2.100.000,00 €	2.100.000,00 €	Ayuntamiento	67.424,00 €	406.515,20 €	406.515,20 €	406.515,20 €	406.515,20 €	406.515,20 €
	2	Castilla Torre del espalón y tramos de muralla	- €	2.087.199,58 €	2.087.199,58 €	Ayuntamiento	1.087.199,58 €	1.000.000,00 €	- €	- €	- €	- €
	3	Castilla . Torre Alfonsina, Ermita S. Clemente, Parador	- €	4.562.147,27 €	4.562.147,27 €	Ayuntamiento	4.105.932,54 €	456.214,73 €	- €	- €	- €	- €
	4	Castilla .Derrumbe racoso basamento muralla	- €	4.320.105,55 €	4.320.105,55 €	Ayuntamiento	2.051.395,78 €	756.236,59 €	756.236,59 €	756.236,59 €	- €	- €
	5	Paraje de San Antonio	75.000,00 €	124.840,73 €	199.840,73 €	Ayuntamiento	199.840,73 €	- €	- €	- €	- €	- €
	6	Muralla manzana 7	72.000,00 €	622.488,64 €	694.488,64 €	Ayuntamiento	694.488,64 €	- €	- €	- €	- €	- €
	7	Palacio de Guevara	226.000,00 €	937.392,00 €	1.163.392,00 €	Ayuntamiento	694.696,00 €	468.696,00 €	- €	- €	- €	- €
	8	Colegiata de San Patricio	250.000,00 €	2.710.000,00 €	2.960.000,00 €	Obispado	250.000,00 €	596.200,00 €	596.200,00 €	596.200,00 €	596.200,00 €	325.200,00 €
	9	Iglesia y Convento de San Francisco	1.099.000,00 €	2.075.856,00 €	3.174.856,00 €	Obispado - Iglesia Católica	1.099.000,00 €	1.037.928,00 €	1.037.928,00 €	- €	- €	- €
	10	Colegio de San Francisco	218.000,00 €	947.915,16 €	1.165.915,16 €	Privado	502.374,55 €	663.540,61 €	- €	- €	- €	- €
	11	Iglesia de Nuestra Señora del Camen.	150.000,00 €	605.000,00 €	755.000,00 €	Obispado	150.000,00 €	- €	605.000,00 €	- €	- €	- €
	12	Iglesia de San Mateo	- €	915.108,00 €	915.108,00 €	Obispado	120.000,00 €	795.108,00 €	- €	- €	- €	- €
	13	Casino Artístico y Literario	80.000,00 €	400.000,00 €	480.000,00 €	Privado	80.000,00 €	- €	400.000,00 €	- €	- €	- €
	14	Palacio de los Condes de S. Julian	75.000,00 €	450.000,00 €	525.000,00 €	Privado	75.000,00 €	225.000,00 €	225.000,00 €	- €	- €	- €
	15	Torre de Mena, La Hoya	4.000,00 €	50.000,00 €	54.000,00 €	Ayuntamiento	4.000,00 €	- €	- €	- €	25.000,00 €	25.000,00 €
	16	Teatro Guerra.	- €	680.000,00 €	680.000,00 €	Ayuntamiento	680.000,00 €	- €	- €	- €	- €	- €
	17	Casa privada en Teatro Guerra	- €	70.000,00 €	70.000,00 €	Privado	35.000,00 €	35.000,00 €	- €	- €	- €	- €
	18	Palacio Huerto Ruano	- €	254.000,00 €	254.000,00 €	Ayuntamiento	254.000,00 €	- €	- €	- €	- €	- €
<b>PRESUPUESTO TOTAL CATALOGACIÓN BIC</b>			<b>2.249.000,00 €</b>	<b>21.812.052,93 €</b>	<b>24.061.052,93 €</b>	<b>TOTAL POR ANUALIDAD (BIC)</b>	<b>12.082.927,82 €</b>	<b>6.033.923,93 €</b>	<b>3.620.364,59 €</b>	<b>1.352.436,59 €</b>	<b>621.200,00 €</b>	<b>350.200,00 €</b>
GRADO 1	19	Ayuntamiento	- €	500.000,00 €	500.000,00 €	Ayuntamiento	150.000,00 €	350.000,00 €	- €	- €	- €	- €
	20	San Juan (Iglesias altas)	141.000,00 €	1.175.000,00 €	1.316.000,00 €	Ayuntamiento	141.000,00 €	258.500,00 €	258.500,00 €	258.500,00 €	258.500,00 €	141.000,00 €
	21	Santa María (Iglesias altas)	143.000,00 €	450.000,00 €	593.000,00 €	Ayuntamiento	143.000,00 €	225.000,00 €	225.000,00 €	- €	- €	- €
	22	San Pedro (Iglesias altas)	57.000,00 €	550.000,00 €	607.000,00 €	Ayuntamiento	57.000,00 €	550.000,00 €	- €	- €	- €	- €
	23	Iglesia de Santiago	303.000,00 €	1.797.256,00 €	2.100.256,00 €	Obispado	303.000,00 €	449.314,00 €	449.314,00 €	449.314,00 €	449.314,00 €	- €
	24	Iglesia de Sta. Dominga y Capilla del Rosario	672.000,00 €	1.690.500,00 €	2.362.500,00 €	Obispado - Iglesia Católica	672.000,00 €	845.250,00 €	845.250,00 €	- €	- €	- €
	25	Claustro de Santa Dominga	159.000,00 €	478.000,00 €	637.000,00 €	Privado	159.000,00 €	478.000,00 €	- €	- €	- €	- €
	26	Ermita de San Roque.	10.000,00 €	- €	10.000,00 €	Obispado	10.000,00 €	- €	- €	- €	- €	- €
	27	Ermitas del Monte Calvaria y Cristo de la Misericordia	127.000,00 €	20.000,00 €	147.000,00 €	Obispado	127.000,00 €	20.000,00 €	- €	- €	- €	- €
	28	Iglesia de San José	7.000,00 €	806.087,00 €	813.087,00 €	Obispado	7.000,00 €	274.069,58 €	266.008,71 €	266.008,71 €	- €	- €
	29	Iglesia Santuario Virgen de las Huertas	300.000,00 €	2.225.000,00 €	2.525.000,00 €	Obispado - Iglesia Católica	300.000,00 €	489.500,00 €	489.500,00 €	489.500,00 €	489.500,00 €	267.000,00 €
	30	Iglesia de San Diego. Barrio de San Diego	196.000,00 €	615.000,00 €	811.000,00 €	Obispado	196.000,00 €	- €	- €	307.500,00 €	307.500,00 €	- €
	31	Iglesia de San Cristóbal Barrio de S. Cristóbal	12.000,00 €	153.000,00 €	165.000,00 €	Obispado	12.000,00 €	153.000,00 €	- €	- €	- €	- €
	32	Panteones Cementerio S.Clemente	97.000,00 €	120.000,00 €	217.000,00 €	Privado	97.000,00 €	- €	60.000,00 €	60.000,00 €	- €	- €
	33	Iglesia del Cementerio S.Clemente	4.000,00 €	35.000,00 €	39.000,00 €	Obispado	4.000,00 €	35.000,00 €	- €	- €	- €	- €
	34	Chimenea carretera Caravaña (Residencial Plaza Jardin)	- €	23.000,00 €	23.000,00 €	Ayuntamiento	23.000,00 €	- €	- €	- €	- €	- €
	35	Iglesia de San José, Pedanía de El Consejero	8.000,00 €	24.000,00 €	32.000,00 €	Obispado	8.000,00 €	24.000,00 €	- €	- €	- €	- €
	36	Iglesia de la Asunción de la Parroquia	29.000,00 €	- €	29.000,00 €	Obispado	29.000,00 €	- €	- €	- €	- €	- €
37	Casas del Consejero y Molino del Escorabrú	91.000,00 €	190.000,00 €	281.000,00 €	Privado	91.000,00 €	- €	- €	190.000,00 €	- €	- €	
<b>PRESUPUESTO TOTAL CATALOGACIÓN GRADO 1</b>			<b>2.356.000,00 €</b>	<b>10.851.843,00 €</b>	<b>13.207.843,00 €</b>	<b>TOTAL POR ANUALIDAD (GRADO 1)</b>	<b>2.529.000,00 €</b>	<b>3.877.564,00 €</b>	<b>2.601.633,58 €</b>	<b>2.020.822,71 €</b>	<b>1.770.822,71 €</b>	<b>408.000,00 €</b>
GRADO 2	38	Convento de la Merced - Sede de Urbanismo	- €	600.000,00 €	600.000,00 €	Ayuntamiento	600.000,00 €	- €	- €	- €	- €	- €
	39	Portada convento La Merced	- €	166.000,00 €	166.000,00 €	Ayuntamiento	166.000,00 €	- €	- €	- €	- €	- €
	40	Museo Arqueológico Casa Rosso Salazar	- €	450.000,00 €	450.000,00 €	Ayuntamiento	- €	- €	450.000,00 €	- €	- €	- €
	41	Plaza de Toros-Sutullena	- €	885.000,00 €	885.000,00 €	Privado	885.000,00 €	- €	- €	- €	- €	- €
	42	Casa de los Iruña	75.000,00 €	450.000,00 €	525.000,00 €	Privado	75.000,00 €	- €	225.000,00 €	225.000,00 €	- €	- €
	43	Casa Guevara	70.000,00 €	400.000,00 €	470.000,00 €	Privado	70.000,00 €	- €	200.000,00 €	200.000,00 €	- €	- €
	44	Casa de las Arcas	72.000,00 €	448.000,00 €	520.000,00 €	Privado	72.000,00 €	- €	224.000,00 €	224.000,00 €	- €	- €
	45	Casa de los Cachá	108.000,00 €	250.000,00 €	358.000,00 €	Privado	108.000,00 €	- €	125.000,00 €	125.000,00 €	- €	- €
	46	Casa de los Mula	50.000,00 €	201.000,00 €	251.000,00 €	Privado	50.000,00 €	201.000,00 €	- €	- €	- €	- €
	47	Casa de Evaristo Sanchez	30.000,00 €	150.000,00 €	180.000,00 €	Privado	30.000,00 €	- €	150.000,00 €	- €	- €	- €
	48	Casa de los O. Shea	78.000,00 €	120.000,00 €	198.000,00 €	Privado	78.000,00 €	- €	120.000,00 €	- €	- €	- €
	49	Juzgados Casa del Corregidor	- €	600.000,00 €	600.000,00 €	Adm. Central - Mº Justicia	180.000,00 €	420.000,00 €	- €	- €	- €	- €
	50	Archivo Municipal .Antigua Pósito	- €	350.000,00 €	350.000,00 €	Ayuntamiento	105.000,00 €	245.000,00 €	- €	- €	- €	- €
	51	Casa Quiñaneros	75.000,00 €	300.000,00 €	375.000,00 €	Privado	75.000,00 €	300.000,00 €	- €	- €	- €	- €
	52	Casa Gimeno Baduel	70.000,00 €	200.000,00 €	270.000,00 €	Privado	70.000,00 €	200.000,00 €	- €	- €	- €	- €
	53	Casa de los Aragón	50.000,00 €	120.000,00 €	170.000,00 €	Privado	50.000,00 €	120.000,00 €	- €	- €	- €	- €
	54	Chalet de los Olivares	22.000,00 €	90.000,00 €	112.000,00 €	Privado	22.000,00 €	90.000,00 €	- €	- €	- €	- €
	55	Casa de las Alburquerque (archivo)	17.000,00 €	50.000,00 €	67.000,00 €	Ayuntamiento	17.000,00 €	50.000,00 €	- €	- €	- €	- €
56	Estación Renfe-Sutullena	- €	1.000.000,00 €	1.000.000,00 €	Adm. Central - Adif	700.000,00 €	300.000,00 €	- €	- €	- €	- €	
57	Depósito carcelario - Antigua Almudí	- €	600.000,00 €	600.000,00 €	Ayuntamiento	- €	- €	- €	240.000,00 €	240.000,00 €	120.000,00 €	
58	Casa Villaescusa	- €	600.000,00 €	600.000,00 €	Ayuntamiento	180.000,00 €	420.000,00 €	- €	- €	- €	- €	
59	Resto Casas Catalogadas GRADO 2	- €	1.850.000,00 €	1.850.000,00 €	Privado	370.000,00 €	370.000,00 €	370.000,00 €	370.000,00 €	185.000,00 €	185.000,00 €	
<b>PRESUPUESTO TOTAL CATALOGACIÓN GRADO 2</b>			<b>717.000,00 €</b>	<b>9.880.000,00 €</b>	<b>10.597.000,00 €</b>	<b>TOTAL ANUALIDAD (GRADO 2)</b>	<b>3.903.000,00 €</b>	<b>2.716.000,00 €</b>	<b>1.864.000,00 €</b>	<b>1.384.000,00 €</b>	<b>425.000,00 €</b>	<b>305.000,00 €</b>
PROGRAM. AUXILIAR	60	Programa de difusión, información y sensibilización	- €	200.000,00 €	200.000,00 €	-	20.000,00 €	40.000,00 €	40.000,00 €	40.000,00 €	40.000,00 €	20.000,00 €
	61	Plan de identidad "Lorca en Restauración"	- €	150.000,00 €	150.000,00 €	-	15.000,00 €	30.000,00 €	30.000,00 €	30.000,00 €	30.000,00 €	15.000,00 €
	62	Programa de revitalización	- €	150.000,00 €	150.000,00 €	-	15.000,00 €	30.000,00 €	30.000,00 €	30.000,00 €	30.000,00 €	15.000,00 €
	63	Publicaciones	- €	100.000,00 €	100.000,00 €	-	10.000,00 €	20.000,00 €	20.000,00 €	20.000,00 €	20.000,00 €	10.000,00 €
	64	Creación de Banco de Datos de las Actuaciones	- €	100.000,00 €	100.000,00 €	-	10.000,00 €	20.000,00 €	20.000,00 €	20.000,00 €	20.000,00 €	10.000,00 €
	65	Exposiciones y talleres	- €	200.000,00 €	200.000,00 €	-	60.000,00 €	28.000,00 €	28.000,00 €	28.000,00 €	28.000,00 €	28.000,00 €
66	Jornadas y Seminarios	- €	200.000,00 €	200.000,00 €	-	35.000,00 €	33.000,00 €	33.000,00 €	33.000,00 €	33.000,00 €	33.000,00 €	
<b>PRESUPUESTO TOTAL PROGRAMACIÓN</b>			<b>- €</b>	<b>1.100.000,00 €</b>	<b>1.100.000,00 €</b>	<b>TOTAL ANUALIDAD (PROGRAMACIÓN)</b>	<b>165.000,00 €</b>	<b>201.000,00 €</b>	<b>201.000,00 €</b>	<b>201.000,00 €</b>	<b>201.000,00 €</b>	<b>131.000,00 €</b>
VARIOS	67	Subvención al Museo Arqueológico	- €	200.000,00 €	200.000,00 €	-	20.000,00 €	40.000,00 €	40.000,00 €	40.000,00 €	40.000,00 €	20.000,00 €
	68	Elaboración del Plan Director	- €	21.181,00 €	21.181,00 €	-	21.181,00 €	- €	- €	- €	- €	- €
<b>PRESUPUESTO TOTAL VARIOS</b>			<b>- €</b>	<b>221.181,00 €</b>	<b>221.181,00 €</b>	<b>TOTAL ANUALIDAD (VARIOS)</b>	<b>41.181,00 €</b>	<b>40.000,00 €</b>	<b>40.000,00 €</b>	<b>40.000,00 €</b>	<b>40.000,00 €</b>	<b>20.000,00 €</b>
<b>PRESUPUESTO TOTAL</b>			<b>5.322.000,00 €</b>	<b>45.965.076,93 €</b>	<b>51.287.076,93 €</b>	<b>TOTAL ANUALIDAD</b>	<b>18.788.532,82 €</b>	<b>13.275.003,13 €</b>	<b>8.733.513,37 €</b>	<b>5.404.774,50 €</b>	<b>3.464.537,91 €</b>	<b>1.620.715,20 €</b>





## PROGRAMA DE INVERSIONES ORDENADAS POR TITULARIDAD DE LOS MONUMENTOS:

TITULARIDAD	Nº	MONUMENTO	PRESUPUESTO EMERGENCIAS	PRESUPUESTO REHABILITACIÓN	PRESUPUESTO TOTAL	TITULARIDAD	PROGRAMACIÓN					
							2011	2012	2013	2014	2015	2016
ADM. CENTRAL	56	Estación Rente-Sutullena	- €	1.000.000,00 €	1.000.000,00 €	Adm. Central - Adif	700.000,00 €	300.000,00 €	- €	- €	- €	- €
	49	Juzgados Casa del Corregidor	- €	600.000,00 €	600.000,00 €	Adm. Central - Mº Justicia	180.000,00 €	420.000,00 €	- €	- €	- €	- €
	3	Castillo . Torre Alfonso. Emita S. Clemente. Parador	- €	4.562.147,27 €	4.562.147,27 €	Ayuntamiento	4.105.932,54 €	456.214,73 €	- €	- €	- €	- €
<b>PRESUPUESTO TOTAL TITULARIDAD ADMINISTRACIÓN CENTRAL</b>			<b>- €</b>	<b>6.162.147,27 €</b>	<b>6.162.147,27 €</b>	<b>TOTAL ANUALIDAD ADM. CENT.</b>	<b>4.985.932,54 €</b>	<b>1.176.214,73 €</b>	<b>- €</b>	<b>- €</b>	<b>- €</b>	<b>- €</b>
AYUNTAM.	1	Restauración del patrimonio mueble	- €	2.100.000,00 €	2.100.000,00 €	Ayuntamiento	67.424,00 €	406.515,20 €	406.515,20 €	406.515,20 €	406.515,20 €	406.515,20 €
	2	Castillo Torre del espalón y tramos de muralla	- €	2.087.199,58 €	2.087.199,58 €	Ayuntamiento	1.087.199,58 €	1.000.000,00 €	- €	- €	- €	- €
	4	Castillo .Derumbe rocosa basamento muralla	- €	4.320.105,55 €	4.320.105,55 €	Ayuntamiento	2.051.395,78 €	756.236,59 €	756.236,59 €	- €	- €	- €
	5	Parque de San Antonio	75.000,00 €	124.840,73 €	199.840,73 €	Ayuntamiento	199.840,73 €	- €	- €	- €	- €	- €
	6	Muralla manzana 7	72.000,00 €	622.488,64 €	694.488,64 €	Ayuntamiento	694.488,64 €	- €	- €	- €	- €	- €
	7	Palacio de Guevara	226.000,00 €	937.392,00 €	1.163.392,00 €	Ayuntamiento	694.696,00 €	468.696,00 €	- €	- €	- €	- €
	15	Torre de Mena. La Hoya	4.000,00 €	50.000,00 €	54.000,00 €	Ayuntamiento	4.000,00 €	- €	- €	- €	25.000,00 €	25.000,00 €
	16	Teatro Guerra.	- €	680.000,00 €	680.000,00 €	Ayuntamiento	680.000,00 €	- €	- €	- €	- €	- €
	18	Palacio Huerto Ruano	- €	254.000,00 €	254.000,00 €	Ayuntamiento	254.000,00 €	- €	- €	- €	- €	- €
	19	Ayuntamiento	- €	500.000,00 €	500.000,00 €	Ayuntamiento	150.000,00 €	350.000,00 €	- €	- €	- €	- €
	20	San Juan (iglesias altas)	141.000,00 €	1.175.000,00 €	1.316.000,00 €	Ayuntamiento	141.000,00 €	258.500,00 €	258.500,00 €	258.500,00 €	258.500,00 €	141.000,00 €
	21	Santa María (iglesias altas)	143.000,00 €	450.000,00 €	593.000,00 €	Ayuntamiento	143.000,00 €	225.000,00 €	225.000,00 €	- €	- €	- €
	22	San Pedro (iglesias altas)	57.000,00 €	550.000,00 €	607.000,00 €	Ayuntamiento	57.000,00 €	550.000,00 €	- €	- €	- €	- €
	34	Chimenea carretera Caravaca (Residencial Plaza Jardín)	- €	23.000,00 €	23.000,00 €	Ayuntamiento	23.000,00 €	- €	- €	- €	- €	- €
	38	Convento de la Merced - Sede de Urbanismo	- €	600.000,00 €	600.000,00 €	Ayuntamiento	600.000,00 €	- €	- €	- €	- €	- €
	39	Portada convento La Merced	- €	166.000,00 €	166.000,00 €	Ayuntamiento	166.000,00 €	- €	- €	- €	- €	- €
	40	Museo Arqueológico Casa Rosso Salazar	- €	450.000,00 €	450.000,00 €	Ayuntamiento	- €	- €	450.000,00 €	- €	- €	- €
	50	Archivo Municipal .Antigua Pósito	- €	350.000,00 €	350.000,00 €	Ayuntamiento	105.000,00 €	245.000,00 €	- €	- €	- €	- €
	55	Casa de los Alburquerque (archivo)	17.000,00 €	50.000,00 €	67.000,00 €	Ayuntamiento	17.000,00 €	50.000,00 €	- €	- €	- €	- €
57	Depósito carcelario - Antigua Almudí	- €	600.000,00 €	600.000,00 €	Ayuntamiento	- €	- €	- €	240.000,00 €	240.000,00 €	120.000,00 €	
58	Casa Villosa	- €	600.000,00 €	600.000,00 €	Ayuntamiento	180.000,00 €	420.000,00 €	- €	- €	- €	- €	
<b>PRESUPUESTO TOTAL TITULARIDAD AYUNTAMIENTO</b>			<b>735.000,00 €</b>	<b>16.890.026,50 €</b>	<b>17.425.026,50 €</b>	<b>TOTAL ANUALIDAD AYTO.</b>	<b>7.315.044,73 €</b>	<b>4.729.947,79 €</b>	<b>2.096.251,79 €</b>	<b>1.661.251,79 €</b>	<b>930.015,20 €</b>	<b>692.515,20 €</b>
OBISPADO - IGLESIA CATÓLICA	8	Colegiata de San Patricio	250.000,00 €	2.710.000,00 €	2.960.000,00 €	Obispado	250.000,00 €	596.200,00 €	596.200,00 €	596.200,00 €	596.200,00 €	325.200,00 €
	11	Iglesia de Nuestra Señora del Carmen.	150.000,00 €	605.000,00 €	755.000,00 €	Obispado	150.000,00 €	- €	605.000,00 €	- €	- €	- €
	12	Iglesia de San Mateo	- €	915.108,00 €	915.108,00 €	Obispado	120.000,00 €	795.108,00 €	- €	- €	- €	- €
	23	Iglesia de Santiago	303.000,00 €	1.797.256,00 €	2.100.256,00 €	Obispado	303.000,00 €	449.314,00 €	449.314,00 €	449.314,00 €	449.314,00 €	- €
	26	Ermida de San Roque.	10.000,00 €	- €	10.000,00 €	Obispado	10.000,00 €	- €	- €	- €	- €	- €
	27	Ermidas del Monte Calvario y Cristo de la Misericordia	127.000,00 €	20.000,00 €	147.000,00 €	Obispado	127.000,00 €	20.000,00 €	- €	- €	- €	- €
	28	Iglesia de San José	7.000,00 €	806.087,00 €	813.087,00 €	Obispado	7.000,00 €	- €	274.069,58 €	266.008,71 €	266.008,71 €	- €
	30	Iglesia de San Diego. Barrio de San Diego	196.000,00 €	615.000,00 €	811.000,00 €	Obispado	196.000,00 €	- €	- €	307.500,00 €	307.500,00 €	- €
	31	Iglesia de San Cristóbal Barrio de S. Cristóbal	12.000,00 €	153.000,00 €	165.000,00 €	Obispado	12.000,00 €	153.000,00 €	- €	- €	- €	- €
	33	Iglesia del Cementerio S.Clemente	4.000,00 €	35.000,00 €	39.000,00 €	Obispado	4.000,00 €	35.000,00 €	- €	- €	- €	- €
	35	Iglesia de San José. Pedanía de El Consejero	8.000,00 €	24.000,00 €	32.000,00 €	Obispado	8.000,00 €	24.000,00 €	- €	- €	- €	- €
	36	Iglesia de la Asunción de la Parroquia	29.000,00 €	- €	29.000,00 €	Obispado	29.000,00 €	- €	- €	- €	- €	- €
	29	Iglesia Santuario Virgen de las Huertas	300.000,00 €	2.225.000,00 €	2.525.000,00 €	Obispado - Iglesia Católica	300.000,00 €	489.500,00 €	489.500,00 €	489.500,00 €	489.500,00 €	267.000,00 €
	9	Iglesia y Convento de San Francisco	1.099.000,00 €	2.075.856,00 €	3.174.856,00 €	Obispado - Iglesia Católica	1.099.000,00 €	1.037.928,00 €	1.037.928,00 €	- €	- €	- €
24	Iglesia de Sto. Domingo y Capilla del Rosario	672.000,00 €	1.690.500,00 €	2.362.500,00 €	Obispado - Iglesia Católica	672.000,00 €	845.250,00 €	845.250,00 €	- €	- €	- €	
<b>PRESUPUESTO TOTAL TITULARIDAD OBISPADO</b>			<b>3.167.000,00 €</b>	<b>13.671.807,00 €</b>	<b>16.838.807,00 €</b>	<b>TOTAL ANUALIDAD OBISPADO</b>	<b>3.287.000,00 €</b>	<b>4.445.300,00 €</b>	<b>4.297.261,58 €</b>	<b>2.108.522,71 €</b>	<b>2.108.522,71 €</b>	<b>592.200,00 €</b>
PROPIEDAD PRIVADA	10	Colegiata de San Francisco	218.000,00 €	947.915,16 €	1.165.915,16 €	Privado	502.374,55 €	663.540,61 €	- €	- €	- €	- €
	13	Casino Artístico y Literario	80.000,00 €	400.000,00 €	480.000,00 €	Privado	80.000,00 €	- €	400.000,00 €	- €	- €	- €
	14	Palacio de los Condes de S. Julian	75.000,00 €	450.000,00 €	525.000,00 €	Privado	75.000,00 €	225.000,00 €	225.000,00 €	- €	- €	- €
	17	Casa privada en Teatro Guerra	- €	70.000,00 €	70.000,00 €	Privado	35.000,00 €	35.000,00 €	- €	- €	- €	- €
	25	Claustro de Santa Domingo	159.000,00 €	478.000,00 €	637.000,00 €	Privado	159.000,00 €	478.000,00 €	- €	- €	- €	- €
	32	Panteones Cementerio S.Clemente	97.000,00 €	120.000,00 €	217.000,00 €	Privado	97.000,00 €	- €	60.000,00 €	60.000,00 €	- €	- €
	37	Casas del Consejero y Molino del Escarabrujo	91.000,00 €	190.000,00 €	281.000,00 €	Privado	91.000,00 €	- €	- €	190.000,00 €	- €	- €
	41	Plaza de Toros- Sutullena	- €	885.000,00 €	885.000,00 €	Privado	885.000,00 €	- €	- €	- €	- €	- €
	42	Casa de los Iruña	75.000,00 €	450.000,00 €	525.000,00 €	Privado	75.000,00 €	- €	225.000,00 €	225.000,00 €	- €	- €
	43	Casa Guevara	70.000,00 €	400.000,00 €	470.000,00 €	Privado	70.000,00 €	- €	200.000,00 €	200.000,00 €	- €	- €
	44	Casa de los Arcas	72.000,00 €	448.000,00 €	520.000,00 €	Privado	72.000,00 €	- €	224.000,00 €	224.000,00 €	- €	- €
	45	Casa de los Cachá	108.000,00 €	250.000,00 €	358.000,00 €	Privado	108.000,00 €	- €	125.000,00 €	125.000,00 €	- €	- €
	46	Casa de los Mula	50.000,00 €	201.000,00 €	251.000,00 €	Privado	50.000,00 €	201.000,00 €	- €	- €	- €	- €
	47	Casa de Evaristo Sanchez	30.000,00 €	150.000,00 €	180.000,00 €	Privado	30.000,00 €	- €	150.000,00 €	- €	- €	- €
	48	Casa de los O. Shea	78.000,00 €	120.000,00 €	198.000,00 €	Privado	78.000,00 €	- €	120.000,00 €	- €	- €	- €
	51	Casa Quiñaneros	75.000,00 €	300.000,00 €	375.000,00 €	Privado	75.000,00 €	300.000,00 €	- €	- €	- €	- €
	52	Casa Gimeno Baduel	70.000,00 €	200.000,00 €	270.000,00 €	Privado	70.000,00 €	200.000,00 €	- €	- €	- €	- €
	53	Casa de los Aragón	50.000,00 €	120.000,00 €	170.000,00 €	Privado	50.000,00 €	120.000,00 €	- €	- €	- €	- €
	54	Chalet de los Olivares	22.000,00 €	90.000,00 €	112.000,00 €	Privado	22.000,00 €	90.000,00 €	- €	- €	- €	- €
59	Resto Casas Catalogadas GRADO 2	- €	1.850.000,00 €	1.850.000,00 €	Privado	370.000,00 €	370.000,00 €	370.000,00 €	370.000,00 €	185.000,00 €	185.000,00 €	
<b>PRESUPUESTO TOTAL TITULARIDAD PRIVADOS</b>			<b>1.420.000,00 €</b>	<b>8.119.915,16 €</b>	<b>9.539.915,16 €</b>	<b>TOTAL ANUALIDAD PRIVADO</b>	<b>2.994.374,55 €</b>	<b>2.682.540,61 €</b>	<b>2.099.000,00 €</b>	<b>1.394.000,00 €</b>	<b>185.000,00 €</b>	<b>185.000,00 €</b>
PROGRAM. AUXILIAR	60	Programa de difusión, información y sensibilización	- €	200.000,00 €	200.000,00 €	-	20.000,00 €	40.000,00 €	40.000,00 €	40.000,00 €	40.000,00 €	20.000,00 €
	61	Plan de identidad "Lorca en Restauración"	- €	150.000,00 €	150.000,00 €	-	15.000,00 €	30.000,00 €	30.000,00 €	30.000,00 €	30.000,00 €	15.000,00 €
	62	Programa de revitalización	- €	150.000,00 €	150.000,00 €	-	15.000,00 €	30.000,00 €	30.000,00 €	30.000,00 €	30.000,00 €	15.000,00 €
	63	Publicaciones	- €	100.000,00 €	100.000,00 €	-	10.000,00 €	20.000,00 €	20.000,00 €	20.000,00 €	20.000,00 €	10.000,00 €
	64	Creación de Banco de Datos de las Actuaciones	- €	100.000,00 €	100.000,00 €	-	10.000,00 €	20.000,00 €	20.000,00 €	20.000,00 €	20.000,00 €	10.000,00 €
	65	Exposiciones y talleres	- €	200.000,00 €	200.000,00 €	-	60.000,00 €	28.000,00 €	28.000,00 €	28.000,00 €	28.000,00 €	28.000,00 €
	66	Jornadas y Seminarios	- €	200.000,00 €	200.000,00 €	-	35.000,00 €	33.000,00 €	33.000,00 €	33.000,00 €	33.000,00 €	33.000,00 €
<b>PRESUPUESTO TOTAL PROGRAMACIÓN</b>			<b>- €</b>	<b>1.100.000,00 €</b>	<b>1.100.000,00 €</b>	<b>TOTAL ANUALIDAD PROGRAMAC.</b>	<b>165.000,00 €</b>	<b>201.000,00 €</b>	<b>201.000,00 €</b>	<b>201.000,00 €</b>	<b>201.000,00 €</b>	<b>131.000,00 €</b>
VARIOS	67	Subvención al Museo Arqueológico	- €	200.000,00 €	200.000,00 €	-	20.000,00 €	40.000,00 €	40.000,00 €	40.000,00 €	40.000,00 €	20.000,00 €
	68	Elaboración del Plan Director	- €	21.181,00 €	21.181,00 €	-	21.181,00 €	- €	- €	- €	- €	- €
<b>PRESUPUESTO TOTAL VARIOS</b>			<b>- €</b>	<b>221.181,00 €</b>	<b>221.181,00 €</b>	<b>TOTAL ANUALIDAD (VARIOS)</b>	<b>41.181,00 €</b>	<b>40.000,00 €</b>	<b>40.000,00 €</b>	<b>40.000,00 €</b>	<b>40.000,00 €</b>	<b>20.000,00 €</b>
<b>PRESUPUESTO TOTAL</b>			<b>5.322.000,00 €</b>	<b>45.965.076,93 €</b>	<b>51.287.076,93 €</b>	<b>TOTAL ANUALIDAD</b>	<b>18.788.532,82 €</b>	<b>13.275.003,13 €</b>	<			



PROGRAMA DE INVERSIONES ORDENADAS POR PATROCINADORES COMPROMETIDOS EN LA REHABILITACIÓN DE LOS MONUMENTOS (30 JULIO 2011):

PATROCINAD. COMPROMET.	Nº	MONUMENTO	PRESUPUESTO EMERGENCIAS	PRESUPUESTO REHABILITACIÓN	PRESUPUESTO TOTAL	PATROCINADOR COMPROMETIDO	CANTIDAD PATROCINADA	PROPIEDAD	PROGRAMACIÓN							
									2011	2012	2013	2014	2015	2016		
ADM. CENTRAL	5	Porche de San Antonio	75.000,00 €	124.840,73 €	199.840,73 €	Adm. Central - 1º Cultural	124.840,73 €	Ayuntamiento	124.840,73 €	- €	- €	- €	- €	- €	- €	
	6	Muralla manzana 7	72.000,00 €	622.488,64 €	694.488,64 €	Adm. Central - 1º Cultural	622.488,64 €	Ayuntamiento	622.488,64 €	- €	- €	- €	- €	- €	- €	
	7	Palacio de Guevara	224.000,00 €	937.392,00 €	1.161.392,00 €	Adm. Central - 1º Cultural	937.392,00 €	Ayuntamiento	468.696,00 €	468.696,00 €	- €	- €	- €	- €	- €	
	<b>TOTAL 1º CULTURAL</b>							<b>1.684.721,37 €</b>		<b>1.216.025,37 €</b>	<b>468.696,00 €</b>	- €	- €	- €	- €	- €
	2	Castillo Torre del espalón y tramos de muralla	- €	1.087.199,58 €	1.087.199,58 €	Adm. Central - Mº de Cultura	1.087.199,58 €	Ayuntamiento	1.087.199,58 €	- €	- €	- €	- €	- €	- €	
	68	Elaboración del Plan Director	- €	21.181,00 €	21.181,00 €	Adm. Central - Mº de Cultura	21.181,00 €	-	21.181,00 €	- €	- €	- €	- €	- €	- €	
	1	Restauración del patrimonio mueble	- €	67.424,00 €	67.424,00 €	Adm. Central - Mº de Cultura (parcial)	67.424,00 €	Ayuntamiento	67.424,00 €	- €	- €	- €	- €	- €	- €	
	66	Jornadas y Seminarios	- €	35.000,00 €	35.000,00 €	Adm. Central - Mº de Cultura (parcial)	35.000,00 €	-	35.000,00 €	- €	- €	- €	- €	- €	- €	
	<b>TOTAL Mº DE CULTURA</b>							<b>1.210.804,58 €</b>		<b>1.210.804,58 €</b>	- €	- €	- €	- €	- €	
	12	Iglesia de San Mateo	- €	915.108,00 €	915.108,00 €	Adm. Central - Mº de Fomento	915.108,00 €	Obispado	120.000,00 €	795.108,00 €	- €	- €	- €	- €	- €	
	<b>TOTAL Mº DE FOMENTO</b>							<b>915.108,00 €</b>		<b>120.000,00 €</b>	<b>795.108,00 €</b>	- €	- €	- €	- €	- €
	3	Castillo . Torre Alfonso III, Ermita S. Clemente, Parador	- €	4.562.147,27 €	4.562.147,27 €	Adm. Central - Mº Industria y Turismo	4.562.147,27 €	Ayuntamiento	4.105.932,54 €	456.214,73 €	- €	- €	- €	- €	- €	
	<b>TOTAL Mº DE INDUSTRIA Y TURISMO</b>							<b>4.562.147,27 €</b>		<b>4.105.932,54 €</b>	<b>456.214,73 €</b>	- €	- €	- €	- €	- €
	38	Convento de la Merced - Sede de Urbanismo	- €	600.000,00 €	600.000,00 €	Adm. Central - Consorcio Seguros	600.000,00 €	Ayuntamiento	600.000,00 €	- €	- €	- €	- €	- €	- €	
	39	Portada convento La Merced	- €	166.000,00 €	166.000,00 €	Adm. Central - Consorcio Seguros	166.000,00 €	Ayuntamiento	166.000,00 €	- €	- €	- €	- €	- €	- €	
41	Plaza de Toros - Sutilena	- €	885.000,00 €	885.000,00 €	Adm. Central - Consorcio Seguros	885.000,00 €	Privado	885.000,00 €	- €	- €	- €	- €	- €	- €		
<b>TOTAL CONSORCIO SEGUROS</b>							<b>1.651.000,00 €</b>		<b>1.651.000,00 €</b>	- €	- €	- €	- €	- €	- €	
<b>PRESUPUESTO TOTAL DE LA ADM. CENTRAL</b>			<b>373.000,00 €</b>	<b>10.023.781,22 €</b>	<b>10.396.781,22 €</b>	<b>TOTAL PATROCINIO ADM. CENTRAL</b>	<b>10.023.781,22 €</b>	<b>TOTAL ANUALIDAD</b>	<b>8.303.762,49 €</b>	<b>1.720.018,73 €</b>	- €	- €	- €	- €	- €	
COMUNIDAD Y AYUNTAMIENTO	Decreto de emergencias		- €	- €	- €	Ayuntam. - Decreto de emergencias	5.322.000,00 €		5.322.000,00 €	- €	- €	- €	- €	- €	- €	
	20	San Juan (Iglesias altas)	141.000,00 €	1.175.000,00 €	1.316.000,00 €	Ayto. - Fondos Europeos (FEDER)	1.175.000,00 €	Ayuntamiento	- €	258.500,00 €	258.500,00 €	258.500,00 €	258.500,00 €	141.000,00 €	- €	
	21	Santa María (Iglesias altas)	143.000,00 €	450.000,00 €	593.000,00 €	Ayto. - Fondos Europeos (FEDER)	450.000,00 €	Ayuntamiento	- €	225.000,00 €	225.000,00 €	- €	- €	- €	- €	
	<b>TOTAL AYTO - FONDOS EUR. - DEC. EMERG</b>							<b>6.947.000,00 €</b>		<b>5.322.000,00 €</b>	<b>483.500,00 €</b>	<b>483.500,00 €</b>	<b>258.500,00 €</b>	<b>258.500,00 €</b>	<b>141.000,00 €</b>	
	31	Iglesia de San Cristóbal Barrio de S. Cristóbal	12.000,00 €	153.000,00 €	165.000,00 €	Comunidad - Fund. Gen. Valenciana	153.000,00 €	Obispado	- €	153.000,00 €	- €	- €	- €	- €	- €	
<b>TOTAL OTRAS COMUNIDADES</b>							<b>153.000,00 €</b>		<b>- €</b>	<b>153.000,00 €</b>	- €	- €	- €	- €	- €	
<b>PRESUPUESTO TOTAL DE COMUNIDAD Y AYUNTAMIENTO</b>			<b>296.000,00 €</b>	<b>1.778.000,00 €</b>	<b>2.074.000,00 €</b>	<b>TOTAL PATROCINIO COMUN. Y AYTO.</b>	<b>7.100.000,00 €</b>	<b>TOTAL ANUALIDAD</b>	<b>5.322.000,00 €</b>	<b>636.500,00 €</b>	<b>483.500,00 €</b>	<b>258.500,00 €</b>	<b>258.500,00 €</b>	<b>141.000,00 €</b>		
OBISPADO Y OTROS	9	Iglesia y Convento de San Francisco	- €	225.000,00 €	225.000,00 €	Ent. Fin. - Fund. Cajamurcia (Parcial)	225.000,00 €	Obispado - Iglesia Católica	- €	225.000,00 €	- €	- €	- €	- €		
	29	Iglesia Santuario Virgen de las Huertas	300.000,00 €	2.225.000,00 €	2.525.000,00 €	Ent. Fin. - C.A. del Mediterráneo	2.225.000,00 €	Obispado - Iglesia Católica	- €	489.500,00 €	489.500,00 €	489.500,00 €	489.500,00 €	267.000,00 €		
	8	Colegiata de San Patricio	250.000,00 €	2.710.000,00 €	2.960.000,00 €	Ent. Fin. - Cajamurcia	2.710.000,00 €	Obispado	- €	596.200,00 €	596.200,00 €	596.200,00 €	596.200,00 €	325.200,00 €		
	<b>TOTAL ENTIDADES FINANCIERAS</b>							<b>5.160.000,00 €</b>		<b>- €</b>	<b>1.310.700,00 €</b>	<b>1.085.700,00 €</b>	<b>1.085.700,00 €</b>	<b>1.085.700,00 €</b>	<b>592.200,00 €</b>	
	23	Iglesia de Santiago	- €	250.000,00 €	250.000,00 €	Privado - Holcim (Parcial)	250.000,00 €	Obispado	- €	250.000,00 €	- €	- €	- €	- €		
<b>TOTAL PATROCINADORES PRIVADOS</b>							<b>250.000,00 €</b>		<b>- €</b>	<b>250.000,00 €</b>	- €	- €	- €	- €		
<b>PRESUPUESTO TOTAL DE OBISPADO Y OTROS</b>			<b>550.000,00 €</b>	<b>5.410.000,00 €</b>	<b>5.960.000,00 €</b>	<b>TOTAL PATROCINIO OBISPADO Y OTROS</b>	<b>5.410.000,00 €</b>	<b>TOTAL ANUALIDAD</b>	<b>- €</b>	<b>1.560.700,00 €</b>	<b>1.085.700,00 €</b>	<b>1.085.700,00 €</b>	<b>1.085.700,00 €</b>	<b>592.200,00 €</b>		
<b>TOTAL PATROCINIO TOTAL</b>							<b>22.533.781,22 €</b>	<b>TOTAL ANUALIDAD</b>	<b>13.625.762,49 €</b>	<b>3.917.218,73 €</b>	<b>1.569.200,00 €</b>	<b>1.344.200,00 €</b>	<b>1.344.200,00 €</b>	<b>733.200,00 €</b>		
SIN PATROCINADOR (30 JULIO 2011)	1	Restauración del patrimonio mueble	- €	2.032.576,00 €	2.032.576,00 €	-	- €	Ayuntamiento	- €	406.515,20 €	406.515,20 €	406.515,20 €	406.515,20 €	406.515,20 €		
	2	Castillo Torre del espalón y tramos de muralla	- €	1.000.000,00 €	1.000.000,00 €	-	- €	Ayuntamiento	- €	1.000.000,00 €	- €	- €	- €	- €		
	4	Castillo .Derrumbe rocosa basamento muralla	- €	4.320.105,55 €	4.320.105,55 €	-	- €	Ayuntamiento	2.051.395,78 €	756.236,59 €	756.236,59 €	- €	- €	- €		
	9	Iglesia y Convento de San Francisco	1.099.000,00 €	1.850.856,00 €	2.949.856,00 €	-	- €	Obispado - Iglesia Católica	- €	812.928,00 €	1.037.928,00 €	- €	- €	- €		
	10	Colegiata de San Francisco	218.000,00 €	947.915,16 €	1.165.915,16 €	-	- €	Privado	284.374,55 €	663.540,61 €	- €	- €	- €	- €		
	11	Iglesia de Nuestra Señora del Carmen.	150.000,00 €	605.000,00 €	755.000,00 €	-	- €	Obispado	- €	- €	605.000,00 €	- €	- €	- €		
	13	Casino Artístico y Literario	80.000,00 €	400.000,00 €	480.000,00 €	-	- €	Privado	- €	- €	400.000,00 €	- €	- €	- €		
	14	Palacio de los Condes de S. Julian	75.000,00 €	450.000,00 €	525.000,00 €	-	- €	Privado	- €	225.000,00 €	225.000,00 €	- €	- €	- €		
	15	Torre de Ména. La Hoya	4.000,00 €	50.000,00 €	54.000,00 €	-	- €	Ayuntamiento	- €	- €	- €	- €	25.000,00 €	25.000,00 €		
	16	Teatro Guerra.	- €	680.000,00 €	680.000,00 €	-	- €	Ayuntamiento	680.000,00 €	- €	- €	- €	- €	- €		
	17	Casa privada en Teatro Guerra	- €	70.000,00 €	70.000,00 €	-	- €	Privado	35.000,00 €	35.000,00 €	- €	- €	- €	- €		
	18	Palacio Huerto Ruano	- €	254.000,00 €	254.000,00 €	-	- €	Ayuntamiento	254.000,00 €	- €	- €	- €	- €	- €		
	19	Ayuntamiento	- €	500.000,00 €	500.000,00 €	-	- €	Ayuntamiento	150.000,00 €	350.000,00 €	- €	- €	- €	- €		
	22	San Pedro (Iglesias altas)	57.000,00 €	550.000,00 €	607.000,00 €	-	- €	Ayuntamiento	- €	550.000,00 €	- €	- €	- €	- €		
	23	Iglesia de Santiago	303.000,00 €	1.547.256,00 €	1.850.256,00 €	-	- €	Obispado	- €	199.314,00 €	449.314,00 €	449.314,00 €	449.314,00 €	- €		
	24	Iglesia de Sto. Domingo y Capilla del Rosario	672.000,00 €	1.490.500,00 €	2.362.500,00 €	-	- €	Obispado - Iglesia Católica	- €	845.250,00 €	845.250,00 €	- €	- €	- €		
	25	Clostra de Santo Domingo	159.000,00 €	478.000,00 €	637.000,00 €	-	- €	Privado	- €	478.000,00 €	- €	- €	- €	- €		
	26	Ermita de San Roque.	10.000,00 €	- €	10.000,00 €	-	- €	Obispado	- €	- €	- €	- €	- €	- €		
	27	Ermitas del Monte Calvaria y Cristo de la Misericordia	127.000,00 €	20.000,00 €	147.000,00 €	-	- €	Obispado	- €	20.000,00 €	- €	- €	- €	- €		
	28	Iglesia de San José	7.000,00 €	806.087,00 €	813.087,00 €	-	- €	Obispado	- €	- €	274.069,58 €	266.008,71 €	266.008,71 €	- €		
	30	Iglesia de San Diego. Barrio de San Diego	194.000,00 €	615.000,00 €	811.000,00 €	-	- €	Obispado	- €	- €	- €	307.500,00 €	307.500,00 €	- €		
	32	Panteones Cementerio S.Clemente	97.000,00 €	120.000,00 €	217.000,00 €	-	- €	Privado	- €	- €	60.000,00 €	60.000,00 €	- €	- €		
	33	Iglesia del Cementerio S.Clemente	4.000,00 €	35.000,00 €	39.000,00 €	-	- €	Obispado	- €	35.000,00 €	- €	- €	- €	- €		
	34	Chimenea carretera Caravaca (Residencial Plaza Jardin)	- €	23.000,00 €	23.000,00 €	-	- €	Ayuntamiento	23.000,00 €	- €	- €	- €	- €	- €		
	35	Iglesia de San José. Pedanía de El Consejero	8.000,00 €	24.000,00 €	32.000,00 €	-	- €	Obispado	- €	24.000,00 €	- €	- €	- €	- €		
	36	Iglesia de la Asunción de la Paroquia	29.000,00 €	- €	29.000,00 €	-	- €	Obispado	- €	- €	- €	- €	- €	- €		
	37	Casas del Consejero y Molino del Escarabrujo	91.000,00 €	190.000,00 €	281.000,00 €	-	- €	Privado	- €	- €	- €	190.000,00 €	- €	- €		
	40	Museo Arqueológico Casa Rosso Salazar	- €	450.000,00 €	450.000,00 €	-	- €	Ayuntamiento	- €	- €	450.000,00 €	- €	- €	- €		
	42	Casa de los Iruita	75.000,00 €	450.000,00 €	525.000,00 €	-	- €	Privado	- €	- €	225.000,00 €	225.000,00 €	- €	- €		
	43	Casa Guevara	70.000,00 €	400.000,00 €	470.000,00 €	-	- €	Privado	- €	- €	200.000,00 €	200.000,00 €	- €	- €		
	44	Casa de los Arcas	72.000,00 €	448.000,00 €	520.000,00 €	-	- €	Privado	- €	- €	224.000,00 €	224.000,00 €	- €	- €		
	45	Casa de los Cachá	108.000,00 €	250.000,00 €	358.000,00 €	-	- €	Privado	- €	- €	125.000,00 €	125.000,00 €	- €	- €		
	46	Casa de los Mula	50.000,00 €	201.000,00 €	251.000,00 €	-	- €	Privado	- €	201.000,00 €	- €	- €	- €	- €		
	47	Casa de Evaristo Sanchez	30.000,00 €	150.000,00 €	180.000,00 €	-	- €	Privado	- €	- €	150.000,00 €	- €	- €	- €		
	48	Casa de los O. Shea	78.000,00 €	120.000,00 €	198.000,00 €	-	- €	Privado	- €	- €	120.000,00 €	- €	- €	- €		
	49	Juzgados Casa del Corregidor	- €	600.000,00 €	600.000,00 €	-	- €	Adm. Central - Mº Justicia	180.000,00 €	420.000,00 €	- €	- €	- €	- €		
	50	Archivo Municipal .Antigua Pósito	- €	350.000,00 €	350.000,00 €	-	- €	Ayuntamiento	105.000,00 €	245.000,00 €	- €	- €	- €	- €		
	51	Casa Quiñones	75.000,00 €	300.000,00 €	375.000,00 €	-	- €	Privado	- €	300.000,00 €	- €	- €	- €	- €		
	52	Casa Gimeno Baduel	70.000,00 €	200.000,00 €	270.000,00 €	-	- €	Privado	- €	200.000,00 €	- €	- €	- €	- €		



PROGRAMA DE INVERSIONES ORDENADAS POR PATROCINADORES ASIGNADOS A LA REHABILITACIÓN DE LOS MONUMENTOS (30 JULIO 2011):

PATROCINADOR ASIGNADO	Nº	MONUMENTO	PRESUPUESTO EMERGENCIAS	PRESUPUESTO REHABILITACIÓN	PRESUPUESTO TOTAL	PATROCINADOR ASIGNADO	PRESUPUESTO ASIGNADO	PROPIEDAD	PROGRAMACIÓN												
									2011	2012	2013	2014	2015	2016							
ADMN. CENTRAL	1	Restauración del patrimonio mueble	- €	67.424,00 €	67.424,00 €	Administración Central - Ministerio de Cultura	67.424,00 €	Ayuntamiento	67.424,00 €	- €	- €	- €	- €	- €	- €						
	2	Castillo Torre del espalón y tramos de muralla	- €	2.087.199,58 €	2.087.199,58 €	Administración Central - Ministerio de Cultura	2.087.199,58 €	Ayuntamiento	1.087.199,58 €	1.000.000,00 €	- €	- €	- €	- €	- €						
	22	San Pedro (Iglesias altas)	57.000,00 €	550.000,00 €	607.000,00 €	Administración Central - Ministerio de Cultura	550.000,00 €	Ayuntamiento	57.000,00 €	550.000,00 €	- €	- €	- €	- €	- €						
	40	Museo Arqueológico Casa Rassa Salazar	- €	450.000,00 €	450.000,00 €	Administración Central - Ministerio de Cultura	450.000,00 €	Ayuntamiento	- €	- €	450.000,00 €	- €	- €	- €	- €						
	50	Archivo Municipal - Antigua Pósito	- €	350.000,00 €	350.000,00 €	Administración Central - Ministerio de Cultura	350.000,00 €	Ayuntamiento	105.000,00 €	245.000,00 €	- €	- €	- €	- €	- €						
	55	Casa de los Alburquerque (archivo)	17.000,00 €	50.000,00 €	67.000,00 €	Administración Central - Ministerio de Cultura	50.000,00 €	Ayuntamiento	17.000,00 €	50.000,00 €	- €	- €	- €	- €	- €						
	58	Casa Villacueva	- €	600.000,00 €	600.000,00 €	Administración Central - Ministerio de Cultura	600.000,00 €	Ayuntamiento	180.000,00 €	420.000,00 €	- €	- €	- €	- €	- €						
	65	Exposiciones y talleres	- €	60.000,00 €	60.000,00 €	Administración Central - Ministerio de Cultura	60.000,00 €	-	60.000,00 €	- €	- €	- €	- €	- €	- €						
	66	Jornadas y Seminarios	- €	35.000,00 €	35.000,00 €	Administración Central - Ministerio de Cultura	35.000,00 €	-	35.000,00 €	- €	- €	- €	- €	- €	- €						
	67	Subvención al Museo Arqueológico	- €	200.000,00 €	200.000,00 €	Administración Central - Ministerio de Cultura	200.000,00 €	-	20.000,00 €	40.000,00 €	40.000,00 €	40.000,00 €	40.000,00 €	40.000,00 €	20.000,00 €						
	68	Elaboración del Plan Director	- €	21.181,00 €	21.181,00 €	Administración Central - Ministerio de Cultura	21.181,00 €	-	21.181,00 €	- €	- €	- €	- €	- €	- €						
	<b>TOTAL ADMINISTRACIÓN CENTRAL - Mº DE CULTURA</b>							<b>4.470.804,58 €</b>		<b>1.649.804,58 €</b>	<b>2.305.000,00 €</b>	<b>490.000,00 €</b>	<b>40.000,00 €</b>	<b>40.000,00 €</b>	<b>20.000,00 €</b>						
	ADMN. CENTRAL	13	Casino Artístico y Literario	80.000,00 €	400.000,00 €	480.000,00 €	Administración Central - Ministerio de Fomento	400.000,00 €	Privado	80.000,00 €	- €	400.000,00 €	- €	- €	- €	- €					
		12	Iglesia de San Mateo	- €	915.108,00 €	915.108,00 €	Administración Central - Ministerio de Fomento	915.108,00 €	Obispado	120.000,00 €	795.108,00 €	- €	- €	- €	- €	- €					
		<b>TOTAL ADMINISTRACIÓN CENTRAL - Mº DE FOMENTO</b>							<b>1.315.108,00 €</b>		<b>200.000,00 €</b>	<b>795.108,00 €</b>	<b>400.000,00 €</b>	<b>- €</b>	<b>- €</b>	<b>- €</b>					
		ADMN. CENTRAL	5	Parque de San Antonio	75.000,00 €	124.840,73 €	199.840,73 €	Administración Central - 1º Cultural	124.840,73 €	Ayuntamiento	199.840,73 €	- €	- €	- €	- €	- €	- €				
			6	Muralla manzana 7	72.000,00 €	694.488,64 €	694.488,64 €	Administración Central - 1º Cultural	694.488,64 €	Ayuntamiento	694.488,64 €	- €	- €	- €	- €	- €	- €				
			7	Palacio de Guevara	226.000,00 €	937.392,00 €	1.163.392,00 €	Administración Central - 1º Cultural	937.392,00 €	Ayuntamiento	694.696,00 €	468.696,00 €	- €	- €	- €	- €	- €				
			9	Iglesia y Convento de San Francisco	1.099.000,00 €	1.850.856,00 €	2.949.856,00 €	Administración Central - 1º Cultural	1.850.856,00 €	Obispado - Iglesia Católica	1.099.000,00 €	812.928,00 €	1.037.928,00 €	- €	- €	- €	- €				
			<b>TOTAL ADMINISTRACIÓN CENTRAL - 1º CULTURAL</b>							<b>3.535.577,37 €</b>		<b>2.688.025,37 €</b>	<b>1.281.624,00 €</b>	<b>1.037.928,00 €</b>	<b>- €</b>	<b>- €</b>	<b>- €</b>				
			ADMN. CENTRAL	3	Castillo - Torre Alfonso, Ermita S. Clemente, Parador	- €	4.562.147,27 €	4.562.147,27 €	Administración Central - Mº de Industria y Turismo	4.562.147,27 €	Ayuntamiento	4.105.932,54 €	456.214,73 €	- €	- €	- €	- €	- €			
				<b>TOTAL ADMINISTRACIÓN CENTRAL - Mº DE INDUSTRIA Y TURISMO</b>							<b>4.562.147,27 €</b>		<b>4.105.932,54 €</b>	<b>456.214,73 €</b>	<b>- €</b>	<b>- €</b>	<b>- €</b>	<b>- €</b>			
				ADMN. CENTRAL	49	Juzgados Casa del Corregidor	- €	600.000,00 €	600.000,00 €	Administración Central - Ministerio de Justicia	600.000,00 €	Adm. Central - Mº Justicia	180.000,00 €	420.000,00 €	- €	- €	- €	- €	- €		
					<b>TOTAL ADMINISTRACIÓN CENTRAL - Mº DE JUSTICIA</b>							<b>600.000,00 €</b>		<b>180.000,00 €</b>	<b>420.000,00 €</b>	<b>- €</b>	<b>- €</b>	<b>- €</b>	<b>- €</b>		
					ADMN. CENTRAL	56	Estación Renfe-Sutullena	- €	1.000.000,00 €	1.000.000,00 €	Administración Central - Adif	1.000.000,00 €	Adm. Central - Adif	700.000,00 €	300.000,00 €	- €	- €	- €	- €	- €	
						<b>TOTAL ADMINISTRACIÓN CENTRAL - ADIF</b>							<b>1.000.000,00 €</b>		<b>700.000,00 €</b>	<b>300.000,00 €</b>	<b>- €</b>	<b>- €</b>	<b>- €</b>	<b>- €</b>	
						ADMN. CENTRAL	38	Convento de la Merced - Sede de Urbanismo	- €	600.000,00 €	600.000,00 €	Adm. Central - Consorcio de Seguros	600.000,00 €	Ayuntamiento	600.000,00 €	- €	- €	- €	- €	- €	- €
							39	Portada convento La Merced	- €	166.000,00 €	166.000,00 €	Adm. Central - Consorcio de Seguros	166.000,00 €	Ayuntamiento	166.000,00 €	- €	- €	- €	- €	- €	- €
41							Plaza de Toros-Sutullena	- €	885.000,00 €	885.000,00 €	Adm. Central - Consorcio de Seguros	885.000,00 €	Privado	885.000,00 €	- €	- €	- €	- €	- €	- €	
<b>TOTAL ADMINISTRACIÓN CENTRAL - CONSORCIO DE SEGUROS</b>							<b>1.651.000,00 €</b>		<b>1.651.000,00 €</b>	<b>- €</b>	<b>- €</b>	<b>- €</b>	<b>- €</b>	<b>- €</b>							
<b>TOTAL ADMINISTRACIÓN CENTRAL - CONSORCIO DE SEGUROS</b>							<b>1.626.000,00 €</b>	<b>17.134.637,22 €</b>	<b>18.760.637,22 €</b>	<b>PRESUPUESTO TOTAL ASIGNADO ADMINISTRACIÓN CENTRAL</b>	<b>17.134.637,22 €</b>	<b>TOTAL ANUALIDAD</b>	<b>11.174.762,49 €</b>	<b>5.557.946,73 €</b>	<b>1.927.928,00 €</b>	<b>40.000,00 €</b>	<b>40.000,00 €</b>	<b>20.000,00 €</b>			
COMUNIDAD Y AYUNTAMIENTO							4	Castillo - Derribe rocoso basamento muralla	- €	4.320.105,55 €	4.320.105,55 €	Comunidad de la Región Murcia	4.320.105,55 €	Ayuntamiento	2.051.395,78 €	756.236,59 €	756.236,59 €	756.236,59 €	- €	- €	
							14	Palacio de los Condes de S. Julian	75.000,00 €	450.000,00 €	525.000,00 €	Comunidad de la Región Murcia	450.000,00 €	Privado	75.000,00 €	225.000,00 €	- €	- €	- €	- €	
							15	Torre de Mena, La Hoya	4.000,00 €	50.000,00 €	54.000,00 €	Comunidad de la Región Murcia	50.000,00 €	Ayuntamiento	4.000,00 €	- €	- €	- €	25.000,00 €	25.000,00 €	
							32	Panteones Cementerio S. Clemente	97.000,00 €	120.000,00 €	217.000,00 €	Comunidad de la Región Murcia	120.000,00 €	Privado	97.000,00 €	- €	60.000,00 €	60.000,00 €	- €	- €	
							37	Casas del Consejero y Molino del Escarabuzo	91.000,00 €	190.000,00 €	281.000,00 €	Comunidad de la Región Murcia	190.000,00 €	Privado	91.000,00 €	- €	- €	190.000,00 €	- €	- €	
							62	Programa de revitalización	- €	150.000,00 €	150.000,00 €	Comunidad de la Región Murcia	150.000,00 €	-	15.000,00 €	30.000,00 €	30.000,00 €	30.000,00 €	30.000,00 €	15.000,00 €	
							60	Programa de difusión, información y sensibilización	- €	200.000,00 €	200.000,00 €	Comunidad de la Región Murcia	200.000,00 €	-	20.000,00 €	40.000,00 €	40.000,00 €	40.000,00 €	40.000,00 €	20.000,00 €	
							63	Publicaciones	- €	100.000,00 €	100.000,00 €	Comunidad de la Región Murcia	100.000,00 €	-	10.000,00 €	20.000,00 €	20.000,00 €	20.000,00 €	20.000,00 €	10.000,00 €	
							65	Exposiciones y talleres	- €	140.000,00 €	140.000,00 €	Comunidad de la Región Murcia	140.000,00 €	-	- €	28.000,00 €	28.000,00 €	28.000,00 €	28.000,00 €	28.000,00 €	
	66						Jornadas y Seminarios	- €	165.000,00 €	165.000,00 €	Comunidad de la Región Murcia	165.000,00 €	-	- €	33.000,00 €	33.000,00 €	33.000,00 €	33.000,00 €	33.000,00 €		
	<b>* Cantidad pendiente de asignar</b>							<b>- €</b>		<b>- €</b>	<b>- €</b>	<b>- €</b>	<b>- €</b>	<b>- €</b>	<b>- €</b>						
	<b>TOTAL COMUNIDAD DE LA REGIÓN DE MURCIA</b>							<b>6.370.105,55 €</b>		<b>2.363.395,78 €</b>	<b>1.132.236,59 €</b>	<b>1.192.236,59 €</b>	<b>1.157.236,59 €</b>	<b>176.000,00 €</b>	<b>131.000,00 €</b>						
	COMUNIDAD Y AYUNTAMIENTO	11					Iglesia de Nuestra Señora del Carmen	150.000,00 €	605.000,00 €	755.000,00 €	Comunidad Autónoma (otras)	605.000,00 €	Obispado	150.000,00 €	- €	605.000,00 €	- €	- €	- €		
		31					Iglesia de San Cristóbal Barrio de S. Cristóbal	12.000,00 €	153.000,00 €	165.000,00 €	Comunidad Autónoma (otras) - F.G.Valenciana	153.000,00 €	Obispado	12.000,00 €	153.000,00 €	- €	- €	- €	- €		
		<b>TOTAL OTRAS COMUNIDADES AUTÓNOMAS</b>							<b>758.000,00 €</b>		<b>162.000,00 €</b>	<b>153.000,00 €</b>	<b>605.000,00 €</b>	<b>- €</b>	<b>- €</b>						
		COMUNIDAD Y AYUNTAMIENTO					16	Teatro Guerra	- €	680.000,00 €	680.000,00 €	Ayuntamiento	680.000,00 €	Ayuntamiento	680.000,00 €	- €	- €	- €	- €	- €	
							17	Casa privada en Teatro Guerra	- €	70.000,00 €	70.000,00 €	Ayuntamiento	70.000,00 €	Privado	35.000,00 €	35.000,00 €	- €	- €	- €	- €	
			18				Palacio Huerto Ruano	- €	254.000,00 €	254.000,00 €	Ayuntamiento	254.000,00 €	Ayuntamiento	254.000,00 €	- €	- €	- €	- €	- €		
			19				Ayuntamiento	- €	500.000,00 €	500.000,00 €	Ayuntamiento	500.000,00 €	Ayuntamiento	150.000,00 €	350.000,00 €	- €	- €	- €	- €		
			34	Chimenea - carretera Caravaca (Residencial Plaza Jardín)			- €	23.000,00 €	23.000,00 €	Ayuntamiento	23.000,00 €	Ayuntamiento	23.000,00 €	- €	- €	- €	- €	- €			
			25	Claustro de Santo Domingo			159.000,00 €	478.000,00 €	637.000,00 €	Ayuntamiento	478.000,00 €	Privado	159.000,00 €	478.000,00 €	- €	- €	- €	- €			
			57	Depósito carcelario - Antigua Almuñá	- €		600.000,00 €	600.000,00 €	Ayuntamiento	600.000,00 €	Ayuntamiento	- €	- €	- €	240.000,00 €	240.000,00 €	120.000,00 €				
			26	Ermita de San Roque	10.000,00 €		- €	10.000,00 €	Ayuntamiento - Decreto emergencia	- €	Obispado	10.000,00 €	- €	- €	- €	- €	- €				
			36	Iglesia de la Asunción de la Parroquia	29.000,00 €	- €	29.000,00 €	Ayuntamiento - Decreto emergencia	- €	Obispado	29.000,00 €	- €	- €	- €	- €	- €					
			61	Plan de Identidad "Lorca en Restauración"	- €	150.000,00 €	150.000,00 €	Ayuntamiento	150.000,00 €	-	15.000,00 €	30.000,00 €	30.000,00 €	30.000,00 €	30.000,00 €	15.000,00 €					
			64	Creación de Banco de Datos de las Actuaciones	- €	100.000,00 €	100.000,00 €	Ayuntamiento	100.000,00 €	-	10.000,00 €	20.000,00 €	20.000,00 €	20.000,00 €	20.000,00 €	10.000,00 €					
			20	San Juan (Iglesias altas)	141.000,00 €	1.175.000,00 €	1.316.000,00 €	Ayuntamiento - Fondos Europeos (FEDER)	1.175.000,00 €	Ayuntamiento	141.000,00 €	258.500,00 €	258.500,00 €	258.500,00 €	258.500,00 €	141.000,00 €					
			21	Santa María (Iglesias altas)	143.000,00 €	450.000,00 €	593.000,00 €	Ayuntamiento - Fondos Europeos (FEDER)	450.000,00 €	Ayuntamiento	143.000,00 €	225.000,00 €	225.000,00 €	- €	- €	- €					
<b>Decreto de emergencias</b>							<b>- €</b>		<b>- €</b>	<b>- €</b>	<b>- €</b>	<b>- €</b>	<b>- €</b>	<b>- €</b>							
<b>* Cantidad pendiente de asignar</b>							<b>- €</b>		<b>- €</b>	<b>- €</b>	<b>- €</b>	<b>- €</b>	<b>- €</b>	<b>- €</b>							
<b>TOTAL AYUNTAMIENTO - FONDOS EUROPEOS - DECRETO EMERG.</b>							<b>9.952.000,00 €</b>		<b>1.649.000,00 €</b>	<b>1.396.500,00 €</b>	<b>533.500,00 €</b>	<b>548.500,00 €</b>	<b>548.500,00 €</b>	<b>286.000,00 €</b>							
<b>TOTAL COMUNIDAD Y AYUNTAMIENTO</b>			<b>911.000,00 €</b>	<b>11.123.105,55 €</b>	<b>12.034.105,55 €</b>	<b>PRESUPUESTO TOTAL ASIGNADO COMUNIDAD Y AYUNTAMIENTO</b>	<b>17.080.105,55 €</b>		<b>4.174.395,78 €</b>	<b>2.681.736,59 €</b>	<b>2.330.736,59 €</b>	<b>1.705.736,59 €</b>	<b>724.500,00 €</b>	<b>417.000,00 €</b>							
OBSPADO Y OTROS			27	Ermitas del Monte Calvario y Cristo de la Misericordia	127.000,00 €	20.000,00 €	147.000,00 €	Obispado	20.000,00 €	Obispado	127.000,00 €	20.000,00 €	- €	- €	- €	- €					
			28	Iglesia de San José	7.000,00 €	806.087,00 €	813.087,00 €	Obispado	806.087,00 €	Obispado	7.000,00 €	- €	274.049,58 €	266.008,71 €	266.008,71 €	- €					
			30	Iglesia de San Diego - Barrio de San Diego	196.000,00 €	615.000,00 €	811.000,00 €	Obispado	615.000,00 €	Obispado	196.000,00 €	- €	307.500,00 €	307.500,00 €	- €	- €					
			33	Iglesia del Cementerio S. Clemente	4.000,00 €	35.000,00 €	39.000,00 €	Obispado	35.000,00 €	Obispado	4.000,00 €										